



**MINISTÉRIO DA EDUCAÇÃO
SECRETARIA DA EDUCAÇÃO SUPERIOR
UNIVERSIDADE FEDERAL DO PIAUÍ
PRÓ-REITORIA DE ENSINO DE PÓS-GRADUAÇÃO -
PRPG**

**RELATÓRIO ANUAL DE ATIVIDADES
- EXERCÍCIO 2022**

**TERESINA
2023**

II- RELAÇÃO DOS DIRIGENTES DA ADMINISTRAÇÃO SUPERIOR

Gildásio Guedes Fernandes
Reitor

Viriato Campelo
Vice-Reitor

Ana Beatriz Sousa Gomes
Pró-reitora de Ensino de Graduação

Deborah Dettmam Matos
Pró-reitora de Extensão e Cultura

Evangelina da Silva Sousa
Pró-Reitora de Administração

Luiz de Sousa Santos Junior
Pró-Reitor de Pesquisa e Inovação

Luís Carlos Sales
Pró-Reitor de Planejamento e Orçamento

Monica Arrivabene
Pró-Reitor de Assuntos Estudantis e Comunitários

Regilda Saraiva dos Reis Moreira Araújo
Pró-Reitora de Ensino de Pós-Graduação

III- RELAÇÃO DOS DIRIGENTES DA UNIDADE



Quadro I – Informação dos Dirigentes da PRPG

Unidade/Subunidade	Função do Dirigente	Nome	E-mail/fone institucionais
Pró-Reitoria de Ensino de Pós-Graduação	Pró-Reitora	Regilda Saraiva dos Reis Moreira Araújo	prpg@ufpi.edu.br (86) 3237-1410
Coordenadoria de Programas de Pós-Graduação <i>Stricto sensu</i>	Coordenador	Francisco de Assis de Sousa Nascimento	coor_pos@ufpi.edu.br (86) 3215-5562
Coordenadoria de Programas de Pós-Graduação <i>Lato sensu</i>	Coordenadora	Elnora Maria Gondim Machado Lima	latosensu@ufpi.edu.br (86) 3215-5522

IV RELAÇÃO DA EQUIPE RESPONSÁVEL PELO RELATÓRIO ANUAL DE ATIVIDADES DA UNIDADE

Profª Drª Regilda Saraiva dos Reis Moreira Araújo – Pró-Reitora de Ensino de Pós-Graduação.

Profª Drª Elnora Maria Gondim Machado Lima – Coordenadoria de Programas *Lato sensu* e Residências.

Prof .Dr. Francisco de Assis de Sousa Nascimento- Coordenadoria de Programas *Stricto sensu*

Servidor Mestre Leandro José Ribeiro Batista – Secretário da Pró-Reitora de Ensino de Pós-Graduação.

Servidor James da Luz Dias – Técnico em Tecnologia da Informação/ CPLSR.

V- MENSAGEM DA DIRIGENTE DA UNIDADE

Figura 1 – Pró-Reitora



Profª Drª. Regilda Saraiva dos Reis Moreira Araújo

A Pós-Graduação na UFPI foi institucionalizada a partir da Resolução Nº 106/1977 do Conselho Diretor da Fundação. A partir de uma alteração do Estatuto da Universidade foi criada a Pró-Reitoria de Pesquisa e Pós-Graduação, em 22 de dezembro de 1977. Já no ano de 2013, devido à necessidades que se fizeram prementes, a Pró-Reitoria foi dividida e, pela Resolução Nº 01/2013-CONSUN, foram criadas as Pró-Reitoria de Ensino de Pós-Graduação e Pró-Reitoria de Pesquisa (hoje, Pró-Reitoria de Pesquisa e Inovação). A Pró-Reitoria de Ensino de Pós-Graduação é diretamente subordinada à Reitoria.

A Universidade Federal do Piauí atualmente possui 42 Programas de Pós-Graduação, sendo 31 Mestrados Acadêmicos (3 em rede, 1 em associação), 08 Mestrados Profissionais, 20 Doutorados Acadêmicos.

A atual gestão, que assumiu em dezembro de 2020, tem por finalidade contribuir cada vez mais para a melhoria da qualidade da Pós-Graduação da UFPI, desenvolver um trabalho em equipe, aproximar-se da Comunidade e dos Coordenadores dos Cursos, juntamente com os Comitês de Assessoramento de cada área, visando intensificar a produção docente com discente, propiciar intercâmbios com outras instituições Nacionais e Internacionais, captar recursos via agências de fomento e outras instituições parceiras, acompanhar os egressos, melhorar a visibilidade, promover o crescimento e consolidação dos PPGs existentes, valorizar os trabalhos de dissertação e tese produzidos, criar cursos de Pós-Graduação nos campus fora da sede, institucionalizar a internacionalização e ampliar a inserção social da Pós-Graduação da UFPI.

Principais Ações, Projetos e Programas executadas em 2022:

- Realização do Seminários de Acompanhamento da Qualidade da Pós-Graduação da UFPI.
- Lançamento de Edital de Auxílio ao Estudante para discentes da Pós-Graduação da UFPI em situação de vulnerabilidade social.
- Realização do II Colóquio de ética na Pós-Graduação.
- Celebração de convênio com a Universidade estadual do Piauí-UESPI, Instituto Federal de Ciência e Tecnologia do Piauí – IFPI, os Tribunais de Contas – TCE e de Justiça- TJ do Estado do Piauí.
- Seleção Interna para o Programa de Doutorado Sanduiche no Exterior – PDSE – CAPES, com envio de 5 discentes para Instituições Estrangeiras.
- Submissão de 05 (cinco) Propostas de Cursos Novos – APCN à CAPES, via Plataforma Sucupira.
- Realização do VI Ciclo de Palestras da PRPG-UFPI.
- Lançamento do Edital de Auxílio ao Pesquisador para apoiar o desenvolvimento de projetos de docentes da Pós-Graduação –UFPI.
- Lançamento do Edital de Auxílio ao Estudante Estrangeiro para docentes estrangeiros da Pós-Graduação –UFPI.
- Lançamento do Edital de Auxílio ao Estudante para apoiar o desenvolvimento de projetos de discentes da Pós-Graduação –UFPI.
- Participação no Comitê Consultivo do Programa de Mobilidade Internacional de Universidades Brasileiras - GCUB- com seleção de 7 alunos estrangeiros para programas da UFPI- Mestrado e Doutorado.
- Criação do *International Day* e do INTERNACIONALIZA –UFPI- I Simpósio de Internacionalização da UFPI.

SUMÁRIO

II- RELAÇÃO DOS DIRGENTES DA ADMINISTRAÇÃO SUPERIOR

III- RELAÇÃO DOS DIRGENTES DA PRPG

**IV- RELAÇÃO DA EQUIPE RESPONSÁVEL PELA
LABORAÇÃO DO RELATÓRIO ANUAL**

V- MENSAGEM DA DIRIGENTE

VI – SUMÁRIO

**VII- LISTA DE SIGLAS.
, TABELAS, QUADROS e FIGURAS.**

VIII - INTRODUÇÃO

**IX- ESTRUTURA ORGANIZACIONAL ADMINISTRATIVA DA
UNIDADE**

X – ESTRATÉGIAS E DESEMPENHO DA UNIDADE

14

XI- GESTÃO ORÇAMENTÁRIA E FINANCEIRA

XII- INFRAESTRUTURA

XIII- CONTEÚDO ESPECÍFICO DA PRPG

XIV- CONSIDERAÇÕES FINAIS

XV- REFERÊNCIAS BIBLIOGRÁFICAS

XVI- EQUIPE PRPG

VII - LISTA DE SIGLAS, QUADROS E FIGURAS

FIGURAS

- 1 – Equipe de dirigentes da PRPG
- 2 – Pró-Reitora
- 3 – Cadeia de Valor
- 4 – Mapa Estratégico
- 5. Organograma da Pró-Reitoria de Ensino de Pós-Graduação da UFPI.
- 6a- Equipe da PRPG
- 6b- Equipe da PRPG

QUADROS

- 1 – Dirigentes da Unidade
- 2 - Acompanhamento do Planejamento de 2022 da PRPG.
- 3 - Planejamento Operacional

VIII- INTRODUÇÃO

A Pró-reitoria de Ensino de Pós-Graduação (PRPG) da UFPI é o órgão responsável pela coordenação, planejamento, supervisão e fiscalização dos Programas de Pós-graduação *Stricto Sensu*, *Lato Sensu* e Residências Médicas, Uni e Multiprofissionais, pela coordenação das atividades de capacitação de servidores (docentes e técnico-administrativos) em nível de Pós-graduação, bem como pelo Registro e emissão de Diplomas/Certificados da Pós-graduação.

Foi criada em 22 de dezembro de 1977, por meio da Resolução Nº 106/1977 do Conselho Diretor da Fundação, a Pró-Reitoria de Pesquisa e Pós-Graduação. No ano de 2013 a Pró-Reitoria foi dividida e foram criadas as Pró-Reitoria de Ensino de Pós-Graduação e Pró-Reitoria de Pesquisa (hoje, Pró-Reitoria de Pesquisa e Inovação), de acordo com a Resolução Nº 01/2013-CONSUN.

8.1 Missão

A PRPG tem como missão promover a Pós-graduação *Stricto e Lato Sensu* na UFPI com qualidade, aperfeiçoando a formação profissional dos cidadãos no aspecto científico, tornando-os capazes de desenvolver pesquisas nos diferentes ramos do saber, comprometidos com a ética, o desenvolvimento regional e a disseminação responsável do conhecimento.

8.2 Visão

A PRPG busca ser reconhecida como um setor importante dentro da Instituição, que contribui para tornar a UFPI um Centro de Excelência Regional, em ensino, pesquisa e formação de recursos humanos, com cursos mais bem avaliados e que atendam às demandas institucionais e sociais, nas áreas de Ciências da Vida, Humanidades e de Ciências Exatas, Tecnológicas e Multidisciplinar, e capaz de estabelecer interação profícua com outros centros de pesquisa no Brasil e no mundo, tanto do setor público quanto do setor privado.

8.3 Valores

- I - Ética, cidadania, desenvolvimento sustentável, democracia, inclusão social, respeito à diversidade;
- II - Ampliação, atualização e difusão do conhecimento e formação profissional;
- III - Melhoria da qualidade dos cursos de pós-graduação *stricto e lato sensu* pelo fortalecimento da pesquisa e integração com a graduação;

IV - Intercâmbio de saberes e tecnologias com setor público e privado;

V- Transparência da informação e das atividades da unidade;

VI- Inovação contínua na condução das estratégias da PRPG e dos Programas;

VII- Valorização das pessoas;

VIII- Efetividade, Eficiência e Eficácia na execução das atividades;

IX - Liderança, trabalho em equipe e gestão participativa.

8.4 Cadeia de Valor da PRPG

Figura 3 – Cadeia de Valor

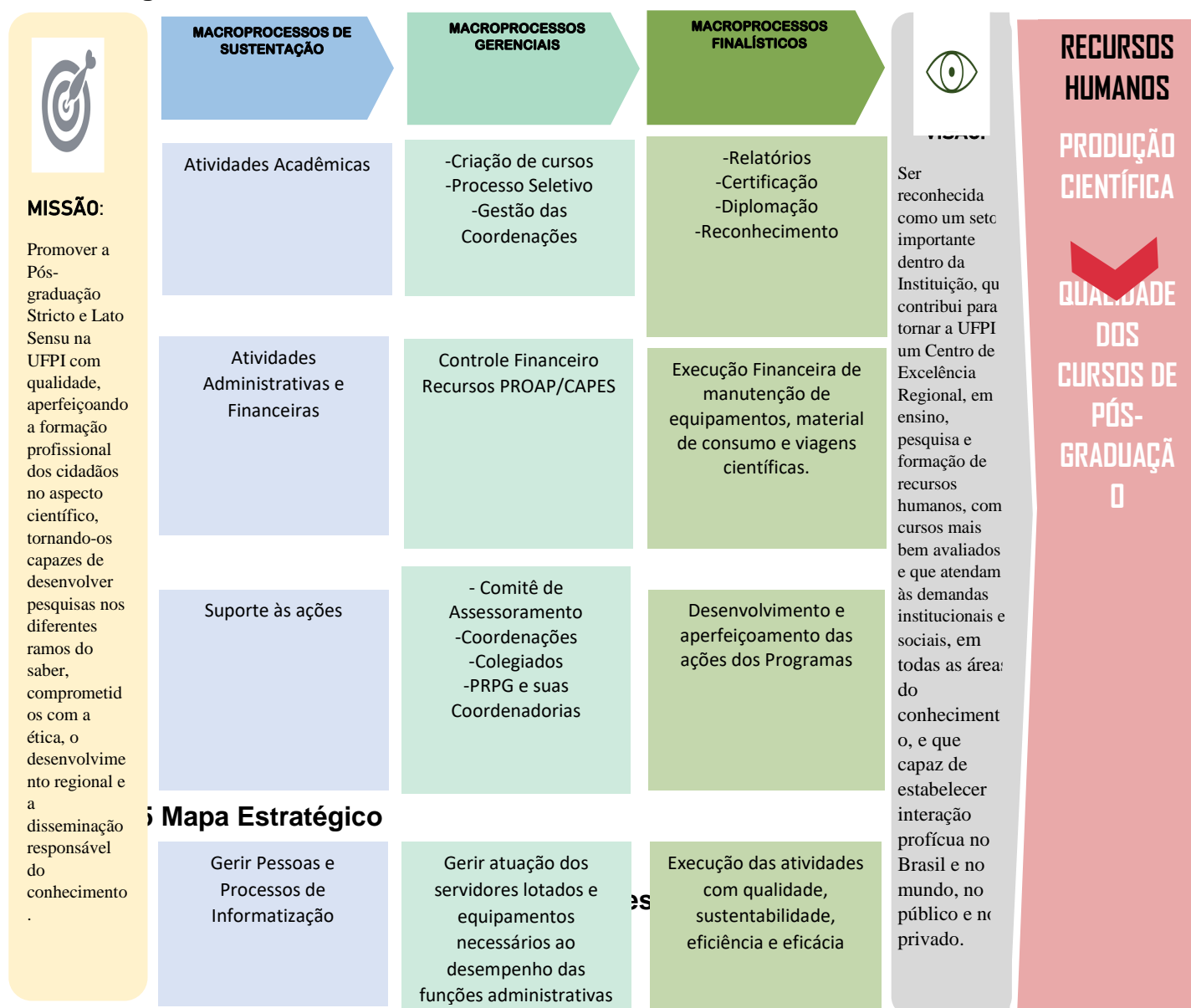

8.5 – Mapa Estratégico



FIM: Formação de recursos humanos de qualidade para servir à sociedade

MEIOS: Ações desenvolvidas pelos Programas

IX – ESTRUTURA ORGANIZACIONAL ADMINISTRATIVA DA PRPG

9.1 Estrutura Organizacional

A PRPG inclui na sua estrutura organizacional duas Coordenadorias, a saber: a de Programas *Stricto Sensu* (CPSS) e a de Programas *Lato Sensu* e Residências (CPLSR).

Em função de assessoramento, a PRPG possui a uma Secretaria Administrativa, responsável pela gestão documental do Gabinete, atendimento ao público e assessoramento da gestão em todas as suas atividades.

Figura 5. Organograma da Pró-Reitoria de Ensino de Pós-Graduação da UFPI.

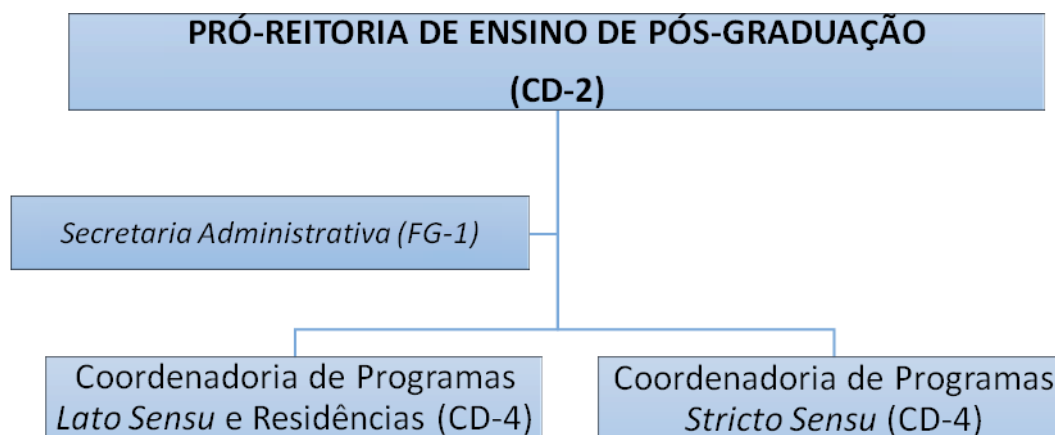

Fonte: PRPG/UFPI

9.2- Principais Normas Direcionadoras da PRPG

Resolução Nº 189/07 CONSELHO DE ENSINO PESQUISA E EXTENSÃO DA UFPI (CEPEX) Regulamenta a Pós-Graduação *Stricto Sensu*, na Universidade Federal do Piauí e dá outras providências.

https://ufpi.br/images/PRPG_links/Resolu%C3%A7%C3%B5es/189.07-CEPEX_-_Regulamenta_P%C3%B3s-Gradua%C3%A7%C3%A3o_Stricto_Sensu.pdf

Resolução Nº 100/2019 – CONSELHO DE ENSINO PESQUISA E EXTENSÃO DA UFPI (CEPEX) Regulamenta os Cursos de Pós-Graduação *Lato Sensu* na Universidade Federal do Piauí e dá outras providências.

https://ufpi.br/arquivos_download/arquivos/prpg/100.2019-CEPEX_-_Regulamenta_Cursos_de_P%C3%B3s-Gradua%C3%A7%C3%A3o_Lato_Sensu_na_UFPI20190710162446.pdf

PORTARIA Nº 38 de 22º de junho de 2022. Estabelece de forma conjunta a normatização relativa à utilização de recursos disponíveis pelo Programa de Apoio à Pós-Graduação – PROAP da CAPES para solicitação por meio de processos eletrônicos de Passagens aéreas e Diárias para docentes do quadro permanente, colaboradores efetivos da UFPI e pesquisadores convidados de outras Instituições de Ensino Superior - IES e concessão de Auxílio Financeiro a Estudante, no âmbito da UFPIPRPG.

https://ufpi.br/arquivos_download/arquivos/2022/PRPG_PORTARIA.pdf

PORTARIA N.º 39 de 22 de Junho de 2022. Estabelece as normas para a utilização dos recursos PROAP/CAPES para os Programas de Pós-Graduação *Stricto Sensu* quanto à concessão de AUXÍLIO FINANCEIRO AO PESQUISADOR.

https://ufpi.br/arquivos_download/arquivos/2022/PRPG_PORTARIA.pdf

9.3- Competências das Subunidades

A Pró-Reitoria de Ensino de Pós-graduação (PRPG) da UFPI é o órgão responsável pela coordenação, planejamento, supervisão e fiscalização dos Programas de Pós-Graduação *Stricto Sensu*, *Lato Sensu* e Residências Médicas, Uni e Multiprofissionais, pela coordenação das atividades de capacitação de servidores (docentes e técnico-administrativos) em nível de Pós-graduação, bem como pelo Registro e emissão de Diplomas/Certificados da Pós-graduação.

Estrutura Organizacional

A PRPG inclui na sua estrutura organizacional duas Coordenadorias, a saber: a de Programas *Stricto Sensu* (CPSS) e a de Programas *Lato Sensu* e Residências (CPLSR). Em função de assessoramento, a PRPG possui a uma Secretária Administrativa, responsável pela gestão documental do Gabinete, atendimento ao público e assessoramento da gestão em todas as suas atividades.

Coordenadora de Programas de Pós-Graduação *Lato sensu* e Residências:

Profª. Drª. Elnora Maria Gondim Machado Lima

E-mail: latosensu@ufpi.edu.br

A Pós-Graduação *Lato Sensu* da UFPI é subdividida em Cursos de Especialização, Aperfeiçoamento e Residências. As Especializações e Aperfeiçoamentos acontecem na modalidade presencial e à distância, em diversas áreas do conhecimento. Já as Residências são presenciais e divididas em: Programas de Residência Médica, Programas de Residência em Área Multiprofissional e Programas de Residência em Área Profissional de Saúde.

- **Resolução criada em 2018**

[060/2018-CEPEX](#)

Regulamenta expedição de certificados de cursos de Pós-Graduação *Lato Sensu*, nível de Especialização, nas modalidades presencial e à distância, nas categorias autossustentado, patrocinado e/ou conveniado.

[100/2019-CEPEX](#)

Regulamenta os Cursos de Pós-Graduação *Lato Sensu* na Universidade Federal do Piauí e dá outras providências.

Residência

Os Programas de Residência Médica, Residência Multiprofissional e Residência em Área Profissional da Saúde da UFPI constituem modalidades de ensino de pós-graduação, na forma de cursos de especialização, destinados a graduados na área da saúde, caracterizados pela formação em serviço, visando construir, aprimorar, aprofundar e expandir conhecimentos teórico-práticos, sem vínculo empregatício, com carga horária e condições de trabalho adequadas, sob orientação de docentes e profissionais de elevada qualificação, segundo legislação vigente, definida pelos órgãos competentes, a partir da articulação com hospitais públicos do estado do Piauí.

Residência médica

A UFPI oferta programas de residência médica em especialidades importantes e estratégicas, tendo como referência hospitais públicos do estado do Piauí, sob regulamentação da Comissão Nacional de Residência Médica. A gestão acadêmica dos programas compete às comissões de residência médica (COREME), de cada instituição de saúde vinculada, que até 2018 eram três: Hospital Universitário da UFPI, Hospital Infantil Lucídio Portela e Hospital Areolino de Abreu, ambos da Secretaria de Saúde do Estado do Piauí.

Os programas de residência multiprofissional e em área profissional da saúde ofertados pela UFPI abrangem as principais áreas de assistência e atendimento hospitalar associadas à prevenção, controle e tratamento da saúde humana e animal, contribuindo com a formação de quadros profissionais de excelência e produção de conhecimento.

Coordenadoria de Programas *Stricto Sensu*

Coordenadoria de Programas de Pós-Graduação *Stricto sensu*:

Coordenador – Prof. Dr. Francisco de Assis de Sousa Nascimento

E-mail: coor.pos@ufpi.edu.br

Regulamenta a Pós-Graduação *Stricto Sensu*, na Universidade Federal do Piauí e dá outras providências, como promover o levantamento periódico das necessidades relacionadas à capacitação docente, coordenando, supervisionando, assessorando e avaliando as atividades de Pós-Graduação, realizar o levantamento periódico das necessidades de qualificação em nível de Pós-Graduação na UFPI.

Neste contexto a Coordenadoria Programas de Pós-Graduação *Stricto sensu* acompanha e orienta os editais, avisos e resultados finais que estão de todos os Mestrados e Doutorados desta IFES, contribui de maneira efetiva na elaboração anual do Calendário Universitário da Pós-Graduação, aprecia as propostas de mudanças nos Regimentos dos Programas de Pós-Graduação, bem como de suas grades curriculares, expede os Diplomas dos Cursos *Stricto Sensu*; assessora o/a Pró-Reitor/a na política, na organização e coordenação das atividades de Pós-Graduação.

- **Resolução criada em 2007**

189/07 - CEPEX

Regulamenta a Pós-Graduação *Stricto Sensu*, na Universidade Federal do Piauí e dá outras providências.

9.4- Rol de Responsáveis pela Unidade

Unidade/ Subunidade	Função	Nº\Ato da Reitoria	Nome	Cargo	E-mail Pessoal Institucional	Telefone Institucio nal	Mandato	
							Início	Término
Pró-Reitoria	Pró-Reitora	1100/20	Regilda Saraiva dos Reis Moreira Araújo	Docente	regilda@ufpi.edu.br	(86)3237-1410	01/12/20	atual
Coordenadoria de Programas <i>Lato Sensu</i> e Residências	Coordenadora de Programas <i>Lato Sensu</i> e Residências	020/21	Elnora Maria Gondim Machado Lima	Docente	elnoragondim@yahoo.com.br	(86)3215-5565	09/01/21	atual
Coordenadoria de Programas <i>Stricto Sensu</i> (CPSS)	Coordenador. de Programas <i>Stricto Sensu</i>	1138/20	Francisco de Assis de Sousa Nascimento	Docente	franciscoufpi@gmail.com	(86)3237-1410	01/12/20	atual
Pró-Reitoria	Pró-Reitor em exercício (substituição de férias da titular)	027/22	Francisco de Tarso Ribeiro Caselli	Docente	tarso.caselli@ufpi.edu.br	(86)3237-1410	06/01/22	30/01/22
Pró-Reitoria	Pró-Reitor Em exercício substituição de férias da titular)	138/22	Francisco de Tarso Ribeiro Caselli	Docente	tarso.caselli@ufpi.edu.br	(86)3237-1410	02/03/22	21/03/22
Pró-Reitoria	Pró-Reitor em exercício substituição de férias da titular)	532/22	Francisco de Tarso Ribeiro Caselli	Docente	tarso.caselli@ufpi.edu.br	(86)3237-1410	16/05/22	30/05/22
Pró-Reitoria	Pró-Reitor em exercício substituição de férias da titular)	823/22	Francisco de Tarso Ribeiro Caselli	Docente	tarso.caselli@ufpi.edu.br	(86)3237-1410	18/07/22	02/08/22
Coordenadoria de Programas <i>Stricto Sensu</i> (CPSS)	Coordenador. de Programas <i>Stricto Sensu</i> (substituição de férias do titular)	532/22	Francisco de Tarso Ribeiro Caselli	Docente	tarso.caselli@ufpi.edu.br	(86)3237-1410	16/05/22	30/05/22
Coordenadoria de Programas <i>Stricto Sensu</i> (CPSS)	Coordenador. de Programas <i>Stricto Sensu</i> (substituição de férias do titular)	1329/22	Poliana Rocha D'Almeida Mota	Docente	poliana@ufpi.edu.br	(86)3237-1410	14/12/22	22/12/22
Coordenadoria de Programas <i>Lato Sensu</i> e	Coordenador de Programas <i>Lato Sensu</i> e	27/22	Francisco de Tarso Ribeiro Caselli	Docente	tarso.caselli@ufpi.edu.br	(86)3215-5565	05/01/22	22/01/22

Residências (CPLSR)	Residências substituição de férias da titular)							
Coordenadoria de Programas <i>Lato Sensu</i> e Residências (CPLSR)	Coordenador de Programas <i>Lato Sensu</i> e Residências (substituição de férias da titular)	460/22	Dayvide Magalhães de Oliveira	Docente	Dayvide.magalhães@yahoo.com.br	(86)3215-5565	23/05/22	06/06/22
Coordenadoria de Programas <i>Lato Sensu</i> e Residências (CPLSR)	Coordenador de Programas <i>Lato Sensu</i> e Residências (substituição de férias da titular)	989/22	James da Luz Dias	Técnico de Tecnologia da Informação	jamesdias@ufpi.edu.br	(86)3215-5565	09/10/22	14/10/22
Coordenadoria de Programas <i>Lato Sensu</i> e Residências (CPLSR)	Coordenador de Programas <i>Lato Sensu</i> e Residências (substituição de férias da titular)	990/22	Dayvide Magalhães de Oliveira	Docente	Dayvide.magalhães@yahoo.com.br	(86)3215-5565	19/10/22	28/10/22

X- ESTRATÉGIAS E DESEMPENO DA UNIDADE

10.1 – Acompanhamento de Objetivos e Metas

PAINEL DE ACOMPANHAMENTO DO PLANO DE METAS DE 2020										
UNIDADE										
4		TEMA ESTRATÉGICO			Gestão e Governança					
OBJETIVO										
ITEM	IdPDE ¹	META	CENÁRIO		SITUAÇÃO	RESPONSÁVEL ²	ACOMPANHAMENTO		APOIO ³	ORIGEM ⁴
			ATUAL	2022	2020		CONCLUÍDA (Sim/Não/Parcial)	EVIDENCIAR (Informar links para documentos que comprovem que a meta foi alcançada)		
1	4.1.1 (Exemplo)	-Elaboração do Relatório de Gestão (Ref.2020) -Redistribuição dos Servidores/Funcionários da PRPG nas atividades objetivando agilizar e dinamizar o serviço e adequação. -Reativação da Recepção para entrega	Em funcionamento	Concluído	Concluído	Pró-Reitora Coordenadores	Sim	https://ufpi.br/arquivos_download/arquivos/prpg/documentos/Relat%C3%B3rio_de_Gest%C3%A3o_PRPG_2020_22.02.2021.pdf	Secretários	
			Em funcionamento	Concluído	Concluído	Pró-Reitora	Sim			

	<p>de Diplomas e Certificados sob agendamento.</p> <p>-Implementação do trabalho em sistema de rodízio de dias e horários devido a pandemia.</p> <p>-Realização de reuniões periódicas para aprimoramento das atividades e agilidade das demandas internas.</p> <p>-Elaboração da proposta de calendário para o período 2021-1 para a Pós-Graduação.</p> <p>-Reativação do Fórum de Coordenadores dos PPGs da UFPI</p> <p>-Planejamento e acompanhamento da liberação para reabertura gradual dos</p>	<p>Concluído</p> <p>Em funcionamento</p> <p>Concluído</p> <p>Em atividade</p> <p>Concluído</p>	<p>Em funcionamento</p> <p>Em funcionamento</p> <p>O Calendario 2022/2023</p> <p>Em atividade</p> <p>Concluído</p>	<p>Concluído</p> <p>Em funcionamento</p> <p>Implementado o calendário</p> <p>Em atividade</p> <p>- Lançado o Edital de fluxo contínuo para reabertura gradual dos</p>						
--	---	--	--	---	--	--	--	--	--	--

		<p>laboratórios da Pós-Graduação junto ao Comitê de Crise.</p> <p>-Promoção de qualificação por meio da capacitação em nível de Mestrado/Doutorado de profissionais de outras instituições, via convênio.</p>	Implementado e em funcionamento	Implementado e em funcionamento	<p>laboratórios sob a responsabilidade do (a) Coordenador(a) do mesmo</p> <p>Lançado o edital, feita a seleção para Capacitação de Servidores do TCE.</p>					
2		<p>Participação, promoção, incentivo a eventos científicos e de aproximação da PRPG com os Programas e da UFPI à comunidade.</p>	Implementado e Em funcionamento	Implementado e Em funcionamento	<p>-Participação na Comissão Organizadora da Semana Nacional de Ciência e Tecnologia.</p> <p>-Participação no I Seminário da Pós-Graduação do</p>					

				<p>CAFs. (CampiFlorian o).</p> <p>-Participação do Seminário de Egressos do PPGEnf.</p> <p>-Participação do encerramento do Curso de Extensão do PPGEnf.</p> <p>-Participação Evento e Aula Inaugural do PPG Ciências Agrárias de Bom Jesus.</p> <p>-Participação em Aulas Inaugurais de PPGs com abordagem sobre a Pós-Graduação da UFPI.</p> <p>-Realização do I Colóquio de</p>					
--	--	--	--	--	--	--	--	--	--

					<p>Ética da Pós-Graduação da UFPI.</p> <p>-Proposta e realização do I Evento do PROFNIT-UFPI-Inovação e Transferência de Tecnologia para o Desenvolvimento.</p>					
OBJETIVO										
3		<p>-Viabilização as páginas dos PPGs da UFPI de acordo com os requisitos da CAPES.</p> <p>Apresentação das páginas para forma bilíngue e trilingue</p>	<p>Implementado e Em funcionamento</p> <p>Em andamento</p>	<p>Implementado e Em funcionamento</p> <p>Em andamento</p>	<p>Em conclusão.</p> <p>Em andamento. Foi solicitado à Assessoria Internacional.</p>					

		<p>-Celeridade na confecção, registro e entrega dos Diplomas e Certificados, além do Resgate dos Muito antigos Sem assinatura da administração.</p> <p>-Entrega de Diplomas e Certificados, resolução de pendências, processos parados, demandas reprimidas dos PPGs com a maior celeridade possível.</p> <p>-Liberação de diplomas e certificados digitais.</p>			<p>Iniciado em Dez/2020 e está em andamento.</p> <p>A demanda reprimida de Diplomas e Certificados diminuiu bastante. Todas as solicitações estão sendo atendidas com a maior brevidade possível.</p> <p>Em andamento</p> <p>Em andamento</p>				
--	--	--	--	--	---	--	--	--	--

		<p>-Realização de Reuniões com Coordenadores dos PPGs acadêmicos e profissionais, por Centro, para verificação das necessidades, estrutura física e funcional e de pessoal técnico-administrativo (proposta de redistribuição).</p> <p>-Avaliação os Processos seletivos Dos Programas de Pós-Graduação (Lato e Stricto Sensu)</p> <p>-Reformulação da Resolução da</p>			<p>Em andamento</p> <p>Acompanhamento dos processos seletivos, esclarecimento e respostas processos judiciais e reclamações de candidatos via ouvidoria, com encaminhamento para os Coordenadores dos PPGs e Coordenadorias.</p> <p>Iniciando</p>					
--	--	---	--	--	---	--	--	--	--	--

		<p>Pós-Graduação Da UFPI.</p> <p>-Elaboração da Resolução para Criação do Professor Sênior-<i>Pro Senior</i></p> <p>Reunião com Diretores e Coordenadores De Pós-Graduação Dos Programas Da UFPI sediados Em outras cidades Do Piauí.</p> <p>Incentivar Cursos de Pós-Graduação Em Campi Fora de Sede (Projetos).</p>			<p>Concluída</p> <p>Foram realizadas reuniões com Coordenadores de PPGs e Pró-Reitores da UFDPAr; Diretora, vice-diretora e Coordenador do Campi-Floriano; Coordenador de PPG do Campi de BomJesus.</p> <p>Análise de Projeto Dinter na área de Educação da</p>					
--	--	---	--	--	---	--	--	--	--	--

		<p>Avaliação de Proposta e projetos de Pós-Graduação juntamente com o Comitê Assessor da PRPG.</p> <p>Fortalecimento dos Comitês de Assessoramento.</p> <p>Participação na Comissão da Resolução da Carga Horária Docente.</p> <p>Avaliação Discente e Docente dos PPGs.</p> <p>Criação do Grupo de Coordenadores</p>			<p>UFMG e CAFs (Florianópolis) em andamento.</p> <p>Reunião com Coordenadores e Chefes de Departamentos interessados em proposta de APCN(M/D) para orientação, acompanhamento e verificação da viabilidade. Orientação para associação e áreas estratégicas.</p> <p>Foram convocados dois professores</p>					
--	--	---	--	--	---	--	--	--	--	--

		<p>da Pós-Graduação da UFPI no WhatsApp.</p> <p>Avaliação da Qualidade do ensino de Pós-Graduação Ao final de cada Semestre letivo.</p> <p>Elaboração Estratégias Para os alunos saírem no tempo mínimo.</p> <p>Estímulo à formação de núcleos interdisciplinares e instituição de política de contrapartida</p>			<p>(em espera), classificados para compor o Comitê de Assessoramento, devido a desistência da bolsa por dois professores (voluntários).</p> <p>Concluída</p> <p>Em andamento.</p> <p>Em funcionamento</p> <p>Não iniciado (Elaborar junto ao STI uma estratégia para realizar a</p>					
--	--	--	--	--	---	--	--	--	--	--

		<p>institucional para projetos em redes de pesquisas aprovados junto a órgãos e agências De fomento.</p>			<p>avaliação). Incentivo e acompanhamento junto às Coordenações dos Programas. Foi mediada junto aos Programas a realização de defesas de trabalhos de Mestrado e Doutorado que encontravam-se em suspenso.</p> <p>Em andamento as reuniões com os grupos dos PPGs. Pretende-se realizar reuniões com os grupos de docentes de cada Programa.</p>					
--	--	--	--	--	--	--	--	--	--	--

4		<p>Participação na Comissão para elaboração da Resolução de Afastamento de Servidores Técnico-Administrativos da UFPI Para Qualificação.</p> <p>Melhorar todos os indicadores de ensino de Pós-Graduação.</p>			<p>Em andamento</p> <p>Em andamento -Foi realizada uma Oficina sobre o Preenchimento da plataforma Sucupira. -Estão sendo feitas orientações aos Coordenadores para adequações nos programas com vistas a contemplarem os requisitos</p>					

		<p>Desburocratização dos afastamentos.</p> <p>-Apoio aos PPGs na realização do ensino remoto.</p> <p>-Lançamento de Edital de Monitoria Voluntária para alunos da Pós-Graduação.</p> <p>-Reconstituição de Comissões para Atos Normativos.</p>			<p>da CAPES.</p> <p>Em andamento.</p> <p>Acompanhamento das ofertas de disciplinas pelas Coordenações e verificação da consonância com os requisitos da CAPES e necessidade dos alunos.</p> <p>Em andamento</p> <p>Foram refeitas duas Comissões que precisavam ser atualizadas.</p>					
--	--	--	--	--	--	--	--	--	--	--

Conclusões

Os objetivos estão sendo alcançados na sua totalidade e na PRPG não recebemos mais reclamações na Ouvidoria. Estamos entregando os Diplomas e Certificados no prazo de uma semana, via agendamento, foram submetidos seis propostas de Cursos Novos- APCN à CAPES.

10.2- ETAPA DE ELABORAÇÃO DO PLANO OPERACIONAL DE 2021

10.2.1-Objetivos e metas definidas para 2021, conforme Plano de Desenvolvimento da Unidade 2020-2022.

PAINEL DE PLANO OPERACIONAL DE METAS DE 2021								
UNIDADE								
4		TEMA ESTRATÉGICO	GESTÃO E GOVERNANÇA					
OBJETIVO		Implementar e/ou reestruturar Programas de Pós-Graduação <i>Lato sensu</i> (especializações e residências em saúde) e <i>Stricto sensu</i> (mestrado e doutorado acadêmico e profissional) em áreas prioritárias e estratégicas, considerando demandas sociais, econômicas, ambientais e educacionais emergentes na realidade local e regional.						
ITEM	IdPDE ¹	META	CENÁRIO		SITUAÇÃO	RESPONSÁVEL ²	APOIO ³	ORIGEM ⁴
			ATUAL	2022	2021			
1	4.1.1	01 - Criar, pelo menos, 1 (um) curso de pós-graduação <i>Lato sensu</i> por ano, em áreas estratégicas e prioritárias por unidades acadêmicas; 02- Aprovar, no mínimo, 02 (dois) Programas de Pós-graduação <i>Stricto sensu</i> em áreas estratégicas e			Aprovado no CEPEX Realizando reuniões e Seminários com coordenadores de Propostas	Coordenação <i>Lato sensu</i> Coordenação <i>Strico sensu</i>		

		prioritárias da CAPES e não contempladas na UFPI.						
2	4.1.2	01 - Implantar um mecanismo de acompanhamento permanente dos egressos dos Programas de Pós-Graduação; 02 - Atingir 80% dos Programas <i>Stricto sensu</i> com notas acima ou igual 4 na avaliação da CAPES.			Criação de ferramenta pelo google forms e plataformas dos Programas Seminários de Acompanhamento; Orientações dos Comitês de Assessoramento Implantação de mais 32 bolsas		FAPEPI	
OBJETIVO		Melhorar os conceitos dos Programas na avaliação da CAPES e o desempenho da UFPI nas avaliações nacionais e internacionais.						
3	4.2.1	01 - Ampliar em 100% as parcerias com instituições públicas e privadas, visando a qualificação de profissionais e captação de recursos financeiros para os Programas de Pós-Graduação <i>Stricto sensu</i> .			Celebração de convênio com os Tribunais de contas e de Justiça do Estado do Piauí		TJ PI TCE	

4	4.2	<p>01 - Ofertar pelo menos 01 disciplina de língua estrangeira em 50% dos Programas <i>Stricto sensu</i>;</p> <p>02 - Aumentar em, pelo menos, 500% a oferta de disciplinas em língua estrangeira na área de avaliação dos Programas <i>Stricto sensu</i> em associação com instituições internacionais;</p> <p>03 - Promover pelo menos 02 missões científicas por ano;</p> <p>04 - Incrementar em 500% a obtenção de titulação de doutor em acordo de cotutela com instituições estrangeiras</p> <p>05 - Elevar em 500% o desenvolvimento de projetos em parceria com instituições estrangeiras;</p> <p>06 - Ampliar em 300% a participação de doutorandos anualmente</p>			<p>Solicitar aos PPGs</p> <p>As missões dependerão da situação da pandemia no país</p>		CAPES	
---	-----	---	--	--	--	--	-------	--

		no Programa de Doutorado Sanduiche no Exterior (PDSE). Aprovação da Resolução de Cotas.						
--	--	--	--	--	--	--	--	--

10.3 - Ações Relevantes não Previstas no PDU

Devido a pandemia foram desenvolvidas ações de acompanhamento de discentes com relação à saúde mental com o apoio da Pró-Reitoria de Assuntos Estudantis e Comunitários – PRAEC, lançamento de editais de auxílio a estudantes em situação de vulnerabilidade social, assim com auxílio a estudantes estrangeiros.

10.4- PLANO OPERACIONAL 2021

PAINEL DE ESTRATÉGIAS E PLANO DE AÇÕES 2021						
UNIDADE					ANO	2021
IdPDT ¹	META					
1						
ITEM	ESTRATÉGIA	PLANO DE AÇÕES 2021		ATRIBUÍDO ²	ORIGEM ³	
		3º Trimestre	4º Trimestre			
	- Criar, pelo menos, 1 (um) curso de pós-graduação <i>Lato sensu</i> por ano, em áreas estratégicas e prioritárias por unidades acadêmicas.	X	X			
IdPDT	META					
2						
ITEM	ESTRATÉGIA	PLANO DE AÇÕES 2021		ATRIBUÍDO ²	ORIGEM ³	
		3º Trimestre	4º Trimestre			
	- Aprovar, no mínimo, 02 (dois) Programas de Pós-graduação <i>Stricto sensu</i> em áreas estratégicas e prioritárias da CAPES e não contempladas na UFPI.					
IdPDT	META					
3						
ITEM	ESTRATÉGIA	PLANO DE AÇÕES 2021		ATRIBUÍDO ²	ORIGEM ³	
		1º Trimestre	3º Trimestre			

		2º Trimestre	4º Trimestre		
	- Implantar um mecanismo de acompanhamento permanente dos egressos dos Programas de Pós-Graduação; - Atingir 80% dos Programas <i>Stricto sensu</i> com notas acima ou igual 4 na avaliação da CAPES.	X	X		
IdPDT	META				
4					
ITEM	ESTRATÉGIA	PLANO DE AÇÕES 2020		ATRIBUÍDO ²	ORIGEM ³
		3º Trimestre	4º Trimestre		
	-Apoio aos PPGs na realização do ensino remoto.	X	X		
	Reconstituição de Comissões para Atos Normativos.	X	X		
	Reconstituição de Comissões para Atos Normativos.	X	X		

3. Considerações Finais

Algumas metas foram atingidas e continuaremos avançado cada vez mais.

XI- GESTÃO ORÇAMENTÁRIA E FINANCEIRA

No ano de 2022 a PRPG recebeu recursos da Coordenação de Aperfeiçoamento de Pessoal de Nível Superior - CAPES, via Programa de Apoio à Pós-Graduação- PROAP, no valor de R\$1.027.896,00 (hum milhão vinte e sete mil e oitocentos e noventa e seis reais), TED 8.300/2019, discriminados pela CAPES em valores específicos para cada Programa de Pós-Graduação e para esta Pró-Reitoria, os quais foram utilizados conforme a Portaria CAPES N°156/14 que regulamenta o Programa PROAP-CAPES.

Recebeu recursos do Tesouro da Universidade Federal do Piauí-UFPI, oriundos do Ministério da Educação, no valor de R\$10.000,00 (dez mil reais), que foram utilizados para compra de passagens e diárias para participação de docentes e pesquisadores em reuniões/eventos nacionais, representando a Pós-Graduação da UFPI, e a participação de servidores em treinamentos para operacionalizar o Sistema de Concessão de Diárias e Passagens- SCDP do Governo Federal.

A Diretoria de Contabilidade e Finanças da Pró-Reitoria de Administração- PRAD-UFPI, é responsável pela liquidação dos pagamentos autorizados e auxílios concedidos pela PRPG-UFPI, de acordo com os recursos orçamentários disponíveis no exercício, previstos em planilha específica da CAPES, repassada para a Pró-Reitoria de Planejamento e Orçamento – PROPLAN-UFPI, com a discriminação dos valores disponíveis de cada Programa, distribuídos nas rubricas permitidas pelo PROAP-CAPES.

XII- INFRAESTRUTURA

No ano de 2022 não foram feitas obras e/ou reformas dos ambientes/salas desta Pró-Reitoria de Ensino de Pós-Graduação.

XIII- CONTEÚDO ESPECÍFICO DA UNIDADE

PRÓ-REITORIA DE ENSINO DE PÓS-GRADUAÇÃO - INDICADORES 2022

CAMPUS UNIVERSITÁRIO MINISTRO PETRÔNIO PORTELLA – CMPP / TERESINA

13.1 - Pós-Graduação *Stricto sensu*

CENTRO DE CIÊNCIAS AGRÁRIAS – CCA

PROGRAMA	TAXA DE SUCESSO (DEFESA)		TAXA DE EVASÃO		TAXA DE RETENÇÃO		INGRESSANTES		CONCLUINTES		MATRICULADOS		CONCEITO CAPES	
	M	D	M	D	M	D	M	D	M	D	M	D	M	D
AGRONOMIA (PPGA – CCA)	08	04	08	02	02	01	13	03	02	03	28	35	4	4
CIÊNCIA	08	04	-	01	-	-	-	-	02	03	02	20	3	3

ANIMAL														
TECNOLOGIAS APLICADAS A ANIMAIS DE INTERESSE REGIONAL	05	02	04	02	03	02	12	05	04	01	32	24	4	4
ZOOTECNIA TROPICAL	08	-	02	01	-	03	07	-	03	-	21	30	4	4
TOTAL	29	10	14	06	05	06	32	08	11	07	83	119	-	-

CENTRO DE CIÊNCIAS DA EDUCAÇÃO – CCE

PROGRAMA	TAXA DE SUCESSO (DEFESA)		TAXA DE EVASÃO		TAXA DE RETENÇÃO		INGRESSANTES		CONCLUINTE		MATRICULADOS		CONCEITO CAPES	
	M	D	M	D	M	D	M	D	M	D	M	D	M	D
COMUNICAÇÃO	11	-	-	-	03	-	13	-	03	-	37	-	3	-
EDUCAÇÃO	27	07	-	-	-	-	23	15	06	03	91	66	5	5
TOTAL	38	07	-	-	03	-	36	15	09	03	128	66	-	-

CENTRO DE CIÊNCIAS HUMANAS E LETRAS - CCHL

PROGRAMA	TAXA DE SUCESSO (DEFESA)		TAXA DE EVASÃO		TAXA DE RETENÇÃO		INGRESSANTES		CONCLUINTE		MATRICULADOS		CONCEITO CAPES	
	M	D	M	D	M	D	M	D	M	D	M	D	M	D
ANTROPOLOGIA	07	-	02	-	04	-	07	-	02	-	21	-	3	-
CIÊNCIA POLÍTICA	07	-	-	-	06	-	12	-	05	-	38	-	3	-
DIREITO	20	-	-	-	02	-	13	-	20	-	36	-	3	-
FILOSOFIA	15	-	-	-	02	-	10	10	03	-	19	23	5	5
GEOGRAFIA	21	-	-	-	02	-	22	-	15	-	37	-	4	-
GESTÃO PÚBLICA - PROF	25	-	08	-	09	-	49	-	21	-	89	-	3	-
HISTÓRIA DO BRASIL	19	01	01	01	02	-	21	11	09	01	63	41	4	4
LETRAS	26	04	05	01	06	02	27	27	21	03	79	76	4	4
POLÍTICAS PÚBLICAS	09	08	04	-	-	01	18	12	05	07	48	45	5	5
SOCIOLOGIA	21	-	01	-	03	-	15	-	13	-	46	-	3	-
TOTAL	173	13	24	02	37	03	221	60	121	11	524	185	-	-

CENTRO DE EDUCAÇÃO ABERTA E A DISTÂNCIA – CEAD

ADMINISTRAÇÃO PÚBLICA - PROF	03	-	03	-	-	-	12	-	01	-	26	-	3	-
PROF FILOSOFIA	-	-	-	-	01	-	15	-	06	-	22	-	4	-

CENTRO DE CIÊNCIAS DA NATUREZA – CCN

PROGRAMA	TAXA DE SUCESSO (DEFESA)		TAXA DE EVASÃO		TAXA DE RETENÇÃO		INGRESSANTES		CONCLUINTE		MATRICULADOS		CONCEITO CAPES	
	M	D	M	D	M	D	M	D	M	D	M	D	M	D
ARQUEOLOGIA	07	-	-	-	05	-	10	-	02	-	28	-	3	-
CIÊNCIA DA COMPUTAÇÃO	18	-	09	-	12	-	15	-	16	-	20	-	4	-
CIÊNCIA DA COMPUTAÇÃO – ASSOCIAÇÃO UFMA/UFPI	-	-	-	01	-	-	-	15	-	-	-	47	-	4
FÍSICA	05	-	01	-	01	-	05	05	04	-	11	17	4	4
MATEMÁTICA	07	04	03	02	03	05	12	06	07	04	16	18	4	4
PROF EM MATEMÁTICA	06	-	05	-	09	-	26	-	06	-	30	-	4	-
PROF ENSINO DE FÍSICA	23	-	-	-	03	-	16	-	22	-	23	-	5	-
QUÍMICA	07	07	10	04	07	-	22	15	06	05	68	78	4	4
TOTAL	73	11	28	07	40	05	106	41	63	09	196	160	-	-

CENTRO DE CIÊNCIAS DA SAÚDE - CCS

PROGRAMA	TAXA DE SUCESSO (DEFESA)	TAXA DE EVASÃO	TAXA DE RETENÇÃO	INGRESSANTES	CONCLUINTE	MATRICULADOS	CONCEITO CAPES
----------	--------------------------	----------------	------------------	--------------	------------	--------------	----------------

	A)													
	M	D	M	D	M	D	M	D	M	D	M	D	M	D
ALIMENTOS E NUTRIÇÃO	09	11	-	04	01	03	14	06	06	09	33	55	4	4
CIÊNCIAS E SAÚDE	27	-	-	-	01	-	27	-	17	-	73	-	3	-
CIÊNCIAS FARMACÊUTICAS	12	-	02	04	02	01	20	10	07	-	44	35	4	4
ENFERMAGEM	15	-	01	03	02	03	22	23	10	11	59	76	5	5
FARMACOLOGIA	07	-	03	-	02	01	07	04	03	-	33	15	4	4
ODONTOLOGIA	09	-	05	-	06	-	11	-	06	-	29	-	4	-
SAÚDE DA MULHER – PROF	18	-	01	-	-	-	15	-	08	-	50	-	3	-
SAÚDE DA FAMÍLIA (RENASF) - PROF	07	-	-	-	-	-	-	-	08	-	15	-	3	-
SAÚDE E COMUNIDADE	13	-	-	-	01	-	16	-	09	-	45	-	3	-
TOTAL	117	11	12	11	15	08	132	43	74	09	381	181	-	-

CENTRO DE TECNOLOGIA – CT

PROGRAMA	TAXA DE SUCESSO (DEFESA)		TAXA DE EVASÃO		TAXA DE RETENÇÃO		INGRESSANTES		CONCLUINTE		MATRICULADOS		CONCEITO CAPES	
	M	D	M	D	M	D	M	D	M	D	M	D	M	D
CIÊNCIA E ENGENHARIA DOS MATERIAIS	08	12	02	-	02	-	12	13	04	05	30	63	6	6
ENGENHARIA ELÉTRICA	17	-	12	-	14	-	03	-	08	-	56	-	3	-
TOTAL	25	12	14	-	16	-	15	13	12	05	86	63	-	-

PRÓ-REITORIA DE PÓS-GRADUAÇÃO - PRPG

PROGRAMA	TAXA DE SUCESSO (DEFESA)		TAXA DE EVASÃO		TAXA DE RETENÇÃO		INGRESSANTES		CONCLUINTE		MATRICULADOS		CONCEITO CAPES	
	M	D	M	D	M	D	M	D	M	D	M	D	M	D
BIOTECNOLOGIA RENORBIO	-	17	-	03	-	03	-	02	-	11	-	56	-	6
DESENVOLVIMENTO E MEIO AMBIENTE	15	-	04	-	01	-	23	-	14	-	57	-	4	-
DESENVOLVIMENTO E MEIO AMBIENTE-EM REDE	-	12	-	02	-	05	-	19	-	10	-	74	-	4
PROPRIEDADE INTELECTUAL E TRANSFERÊNCIA DE TECNOLOGIA PARA A INOVAÇÃO - PROF	05	-	-	-	04	-	12	-	04	-	24	-	4	-
TOTAL	20	29	04	05	05	08	35	21	18	21	81	130	-	-

CAMPUS UNIVERSITÁRIO PROFESSORA CINOBELINA ELVAS – CPCE / BOM JESUS

PROGRAMA	TAXA DE SUCESSO (DEFESA)		TAXA DE EVASÃO		TAXA DE RETENÇÃO		INGRESSANTES		CONCLUINTE		MATRICULADOS		CONCEITO CAPES	
	M	D	M	D	M	D	M	D	M	D	M	D	M	D
CIÊNCIAS AGRÁRIAS	10	-	12	06	05	04	24	13	03	-	35	37	4	4
ZOOTECNIA	01	-	-	-	-	-	-	-	-	-	01	-	3	-
TOTAL	11	-	12	06	05	04	24	13	03	-	36	37	-	-

CAMPUS UNIVERSITÁRIO PROFESSOR AMÍLCAR FERREIRA SOBRAL – CAFS / FLORIANO

PROGRAMA	TAXA DE SUCESSO (DEFESA)		TAXA DE EVASÃO		TAXA DE RETENÇÃO		INGRESSANTES		CONCLUINTE		MATRICULADOS		CONCEITO CAPES	
	M	D	M	D	M	D	M	D	M	D	M	D	M	D
BIODIVERSIDADE E CONSERVAÇÃO	-	-	01	-	01	-	17	-	-	-	33	-	3	-
TOTAL	-	-	01	-	01	-	17	-	-	-	33	-	-	-

CAMPUS UNIVERSITÁRIO MINISTRO REIS VELOSO – CMRV / PARNAÍBA

PROGRAMA	TAXA DE SUCESSO (DEFESA)		TAXA DE EVASÃO		TAXA DE RETENÇÃO		INGRESSANTES		CONCLUÍNTES		MATRICULADOS		CONCEITO CAPES	
	M	D	M	D	M	D	M	D	M	D	M	D	M	D
ARTE, PATRIMÔNIO E MUSEOLOGIA	12	-	04	-	07	-	13	-	01	-	35	-	4	-
BIOTECNOLOGIA	19	-	02	01	-	-	12	14	-	-	28	36	5	5
CIÊNCIAS BIOMÉDICAS	05	-	01	-	02	-	14	-	-	-	44	-	4	-
SAÚDE DA FAMÍLIA (PROFSAUDE) - PROF	14	-	-	-	-	-	09	-	05	-	16	-	3	-
PSICOLOGIA	16	-	02	-	02	-	20	-	01	-	65	-	4	-
TOTAL	66	-	09	01	11	-	68	14	07	-	188	36	-	-

13.2 - Pós-Graduação *Lato sensu*

RELATÓRIO QUANTITATIVO DOS ALUNOS MATRICULADOS E CONCLUÍDOS POR CENTRO - ESPECIALIZAÇÕES

Ano-período: 2022.2

Unidade	Matriculados	Concluídos	Total
CENTRO DE CIÊNCIAS DA EDUCAÇÃO	68	0	68
UNIVERSIDADE FEDERAL DO DELTA DO PARNAÍBA	28	0	28
CENTRO DE EDUCAÇÃO ABERTA E A DISTÂNCIA	821	0	821
CAMPUS SENADOR HELVÍDIO NUNES DE BARROS	30	0	30
Total Geral:	947	0	947

**RELATÓRIO QUANTITATIVO DOS ALUNOS MATRICULADOS E
CONCLUÍDOS POR CENTRO - ESPECIALIZAÇÕES**

Unidade	Matriculados	Concluídos	Total
CENTRO DE CIÊNCIAS DA SAÚDE	52	0	52
CENTRO DE CIÊNCIAS DA EDUCAÇÃO	70	0	70
CENTRO DE TECNOLOGIA	36	0	36
UNIVERSIDADE FEDERAL DO DELTA DO PARNAÍBA	49	0	49
CENTRO DE EDUCAÇÃO ABERTA E A DISTÂNCIA	864	0	864
CAMPUS SENADOR HELVÍDIO NUNES DE BARROS	30	0	30
Total Geral:	1101	0	1101

Ano-período: 2022.1

RELATÓRIO DE ANDAMENTO DOS CURSOS DE LATO SENSU - ESPECIALIZAÇÕES

Curso	Data Início	Data Fim	Andamento
BIOLOGIA DO SEMIÁRIDO	14/06/2021	10/02/2023	94%
BIOLOGIA VEGETAL	08/08/2022	08/02/2024	22%
CIÊNCIAS DA NATUREZA, SUAS TECNOLOGIAS E O MUNDO DO TRABALHO	14/02/2022	14/02/2024	41%
CIÊNCIAS HUMANAS E SOCIAIS APLICADAS E O MUNDO DO TRABALHO	01/03/2022	01/03/2024	37%
ECOLOGIA	10/08/2022	15/07/2023	36%
EDUCAÇÃO PATRIMONIAL AMBIENTAL NO ENSINO DE CIÊNCIAS DA NATUREZA	19/04/2022	19/04/2024	33%
EM FINANÇAS PÚBLICAS	16/09/2022	23/10/2023	23%
ENERGIA SOLAR	21/05/2021	21/05/2023	79%
ENFERMAGEM NEONATAL E PEDIÁTRICA	03/01/2022	31/05/2023	64%
ENSINO DE MECÂNICA E FORMAÇÃO PARA O TRABALHO NO ENSINO MÉDIO	03/10/2022	07/11/2023	15%
ENTOMOLOGIA MÉDICA	22/04/2022	30/06/2023	53%
ESPECIALIZAÇÃO EM EDUCAÇÃO DO CAMPO	01/06/2021	30/12/2022	100%
ESPECIALIZAÇÃO EM ENSINO DE HISTÓRIA DO BRASIL E DO MUNDO CONTEMPORÂNEO	13/04/2022	13/04/2024	33%
ESPECIALIZAÇÃO EM ENSINO DE XADREZ E FORMAÇÃO PARA O MUNDO DO TRABALHO	04/05/2022	04/05/2024	29%
ESPECIALIZAÇÃO EM HISTÓRIA DO BRASIL	10/09/2022	10/09/2024	12%
ESPECIALIZAÇÃO EM LOGÍSTICA E DISTRIBUIÇÃO	02/05/2022	02/05/2024	29%
GESTÃO DE NEGÓCIO E EMPREENDEDORISMO	31/01/2022	31/01/2024	44%
GESTÃO HOSPITALAR E QUALIDADE EM SERVIÇOS DE SAÚDE	03/04/2022	05/08/2023	50%
INTERDISCIPLINAR EM EDUCAÇÃO, DESENVOLVIMENTO SUSTENTÁVEL E DIREITOS HUMANOS	20/08/2021	20/02/2023	88%
LINGUAGENS, SUAS TECNOLOGIAS E O MUNDO DO TRABALHO	14/02/2022	14/02/2024	41%
MATEMÁTICA, SUAS TECNOLOGIAS E O MUNDO DO TRABALHO	21/02/2022	21/02/2024	41%
ORGANIZAÇÃO DO TRABALHO PEDAGÓGICO EM ESCOLAS DO/NO CAMPO	04/12/2021	27/01/2023	92%

Ano Inicial: **2021** - Ano Final: **2024**

RELATÓRIO SINTÉTICO DE ENTRADAS POR ANO - ESPECIALIZAÇÕES

Ano	Total de Entradas
2020	491
2021	334
2022	1047
Total Geral de Entradas:	1872

Período: 2020 a 2022

RELAÇÃO DE RESIDENTES MATRICULADOS 2022 - COREMU	
Programa	QTD de Alunos
PROGRAMA DE RESIDÊNCIA MULTIPROFISSIONAL EM SAÚDE DA UFPI/HU (RMSHU) ÁREA DE CONCENTRAÇÃO: ALTA COMPLEXIDADE	27
PROGRAMA DE RESIDÊNCIA MULTIPROFISSIONAL EM ATENÇÃO BÁSICA/SAÚDE DA FAMÍLIA	19
PROGRAMA DE RESIDÊNCIA EM ÁREA PROFISSIONAL – ENFERMAGEM OBSTÉTRICA	15
PROGRAMA DE RESIDÊNCIA EM ÁREA PROFISSIONAL – CIRURGIA E TRAUMATOLOGIA BUCO-MAXILO-FACIAIS	6
PROGRAMA DE RESIDÊNCIA EM ÁREA PROFISSIONAL – MEDICINA VETERINÁRIA	36
PROGRAMA DE RESIDÊNCIA EM ÁREA PROFISSIONAL -ANESTESIOLOGIA ANIMAL	4
PROGRAMA DE RESIDÊNCIA EM ÁREA PROFISSIONAL - REPRODUÇÃO ANIMAL	3
TOTAL	110

RELAÇÃO DE RESIDENTES MATRICULADOS 2022 - COREME		
Nº	Programa	Matriculados ativos
1	Anestesiologia	6
2	Cardiologia	8
3	Cirurgia Geral	12
4	Cirúrgica Básica	2
5	Cirurgia Plástica	3
6	Clínica Médica	23
7	Dermatologia	6
8	Endocrinologia	4
9	Endoscopia Digestiva	1
10	Endoscopia	2
11	Gastroenterologia	5
12	Geriatria	4
13	Medicina Intensiva	4
14	Medicina da família e comunidade	4
15	Obstetrícia e Ginecologia	18
16	Oftalmologia	8
17	Ortopedia e Traumatologia	11
18	Radiologia e Diag. Por Imagem	6
19	Reumatologia	4
20	Neonatologia	3
21	Pediatria	24
22	Psiquiatria	6
23	Cancerologia	1
24	Patologia	5
25	Neurologia	6
26	CIRURGIA VIDEOLAPAROSCÓPICA	1
	TOTAL	177

XIV- CONSIDERAÇÕES FINAIS

Considerando o alcance das metas estabelecidas para no PDI 2020-2024 e contempladas no PDU em 2022 a PRPG atingiu um grau de eficácia de 90%, pois a totalidade dos objetivos e metas foram e estão sendo contemplados. Este fato significa que, apesar das limitações impostas pela Pandemia e Pós-Pandemia, esta unidade conseguiu ter um bom desempenho. Pois retornou as atividades integralmente presenciais pós-pandemia dando vazão aos Certificados e Diplomas e demais demandas da Pós-Graduação.

Em 2022 juntamente com a Coordenadoria *Stricto sensu* e *Lato sensu* esta Pró-Reitoria de Ensino de Pós-Graduação realizou atividades como:

1- Reunião com os Coordenadores dos Programas de Pós-Graduação *Stricto sensu* e *Lato sensu*, de forma remota e presencial, para tratar das principais demandas, como orientações acadêmicas, elaboração do Calendário Acadêmico, Preenchimento dos relatórios na Plataforma Sucupira e orientação sobre o Programa de Apoio da Pós-Graduação – PROAP, orientação sobre o ENARE – Exame Nacional de Residência, Funcionamento dos Cursos de especialização e Residências, Preenchimento nos módulos da Especialização e de Residências no SIGAA.

2- Emissão de Diplomas de Mestrado e Doutorado, Certificados de especialização e Residências, no período máximo de uma semana. Certidões de conclusão de curso, com urgência com no máximo 24h e Certificados de conclusão de Estágio de Pós-doutoramento na UFPI, com bolsa ou sem bolsa, são emitidos com no máximo 24h, após a conferência dos relatórios enviados em forma de processo eletrônico;

3- Atendimento às solicitações das Coordenações dos Programas de Pós-Graduação *Stricto sensu* e *Lato sensu* em relação a matrículas (ajustes e cancelamentos), consolidação de diários, ajustes de históricos, trancamentos, cadastro de docentes externos, cadastros e exclusão de disciplinas no sistema, revisão de editais de seleção de mestrandos e doutorandos, revisão dos editais de seleção de professores, homologação dos processos seletivos; aprovação de bancas de qualificação e defesas de mestrado e doutorado, análise e pareceres referentes aos afastamentos de servidores para cursar pós-graduação e progressão funcional, dentre outros;

4- Realização do Seminário de Acompanhamento dos Programas de Pós-Graduação *Stricto sensu*, com intuito de diagnosticar os problemas enfrentados e traçar metas boa avaliação dos Programa, por meio do preenchimento da Plataforma Sucupira;

5- Promoção de Projetos Interinstitucionais (DINTER, MINTER e Turma Fora de Sede) a fim de planejar a formação de novos mestres e doutores da UFPI, assim como a criação de novos Cursos de Especialização para qualificação de professores do Ensino Básico do Governo Federal.

DINTER DE ECONOMIA - UFRJ/UFPI, Participação de Reunião com a Direção do CCHL e de Instituto de Economia da UFRJ e com a Coordenação do Programa da Pós-Graduação em Economia da UFPI para oferta do DINTER para docentes da UFPI na área de Economia. O Projeto encontra-se em fase de análise, pois houve redução da demanda;

DINTER DE MEDICINA - UNIFESP/UFPI. Está em fase assinatura de documentação, para posterior seleção de doutorandos;

DINTER DE COMPUTAÇÃO - UFRN/UFPI - qualificação de professores dos colégios técnicos da UFPI - está na fase de elaboração do Plano de trabalho.

Cursos de Especialização presenciais e à Distância via Centro de Ensino à Distância-CEAD em parceria com o Governo Federal nas diversas áreas de conhecimento para formação e qualificação de professores.

6- Elaboração do Calendário Acadêmico dos Programas de Pós-Graduação *Stricto Sensu*, visando disciplinar as ações e atividades dos programas, após consulta pública ao Fórum de Coordenadores, aos Coordenadores e APG - Associação de Pós-Graduandos para receber sugestões. Calendário pela Resolução CEPEX/UFPI Nº 171 de 10 de maio de 2022;

7- Publicação de Editais de Apoio a Estudantes da Pós-Graduação *Stricto sensu*, com recursos do PROAP/CAPES da PRPG.

7.1 – Foram contemplados 91 alunos dos diversos programas de Pós-Graduação, no primeiro edital e 150 alunos no segundo Edital de Auxílio aos Estudantes;

7.2- Foram contemplados 07 (sete) discentes estrangeiros com Auxílio ao estudante.

8- Publicação de Editais para Auxílio a Pesquisador dos Programas Acadêmicos *Stricto Sensu* e Profissionais;

9- Submissão de 06 (seis) propostas de cursos novos-APCN à CAPES, cujos projetos foram orientados e acompanhados pela Pró-Reitora, Coordenador *Stricto sensu* e o Comitê de Assessoramento, assim como a realização de Curso sobre a Elaboração de APCNs, para Picos e Floriano;

9.1 Curso de Elaboração de APCN nível de Mestrado Profissional, para o Centro de Educação Aberta e a Distância – CEAD, referente à Educação Tecnológica;

9.2. APCN nível de Mestrado Acadêmico, para o Campus Senador Helvídio Nunes de Barros – SHNB em Picos;

APCN nível de Mestrado Acadêmico, para o Campus Senador Helvídio Nunes de Barros – SHNB em Picos;

10- Reunião com a Direção da Escola de Magistratura - EJUD, para avaliação de convênios com o Tribunal de Justiça do Estado do Piauí;

11- Elaboração de Relatórios de Acompanhamento acadêmico e financeiro dos Convênios com o Tribunal de Justiça - TJ e Tribunal de Justiça do Estado do Piauí - TCE;

12- Colaboração com a Superintendência de Tecnologia de Informação – STI/UFPI para customização de sites dos Programas de Pós-Graduação;

13- Realização de Workshop para Preenchimentos dos *Sites* dos PPGs e suas funcionalidades, ministrado pela STI e servidor Kelson Silva (Técnico de Tecnologia da Informação);

14- Participação em diversos eventos acadêmicos promovidos pelos Programas de Pós-Graduação *Stricto sensu* e *Lato sensu* nos vários Centros do Campus Ministro Petrônio Portela e nos campi fora de sede.

15- Elaboração de Pareceres, Editais, Portarias sobre o funcionamento dos Programas de Pós-Graduação *Stricto sensu* e *Lato sensu*.

16- Pesquisa sobre o Período Letivo 2021.2, da Pós-graduação;

17- Aquisição e instalação dos Programas antiplágio nas coordenações dos Programas de Pós-Graduação *Stricto sensu* da UFPI e UFDPAr (tutela da UFPI), pelo meio da FADEX, em parceria com o CEAD/UFPI;

18- Realização do II Colóquio de Ética em Pesquisa na Pós-Graduação – Tema: experimentação animal, bioengenharia e inovação com a participação de docentes, discentes e técnicos da Pós-Graduação *Stricto sensu* e *Lato sensu*;

19- Análise dos Atos normativos: convalidação, revogação e alteração da Pró-Reitoria de Ensino de Pós-Graduação, atendendo aos decretos federais;

20- Elaboração do Programa de Acompanhamento aos Egresso da Pós-Graduação da UFPI – organização do *site*, construção da resolução e sensibilização dos agentes envolvidos;

21- Participação ativa no Fórum de Pesquisa e Pró-Reitores de Pós-Graduação-FOPROP.

Nesse contexto, considera-se que a PRPG desenvolveu seu papel no controle da qualidade e produtividade dos Programas de Pós-Graduação *Stricto sensu* e *Lato sensu*.

Considerando-se que a Universidade Federal do Piauí (UFPI) está situada em um dos estados da Federação que conjuga fatores negativos no que se refere à desigualdade social, recomenda-se que os impactos sociais positivos, decorrentes das ações científicas desenvolvidas no âmbito dos Programas de Pós-Graduação, sejam reconhecidos como parte de uma política científica a ser incentivada e encorajada. É

aconselhável que faça parte da concepção dos programas, a questão do desenvolvimento sustentável regional e das possibilidades de melhoria da realidade na qual o programa está inserido. Nesse sentido, o planejamento realizado pela Pró-reitoria de Ensino de Pós-graduação (PRPG) considera que as áreas prioritárias definidas pelas políticas públicas do estado do Piauí merecem atenção especial. Assim, continuará a incentivar a criação de novos programas e cursos em áreas não contempladas e a consolidação daqueles já existentes nessas áreas, para a sustentação e consolidação de núcleos de pesquisa voltados para a solução de problemas regionais.

Em síntese, o trabalho da PRPG continuará a ser desenvolvido no sentido de corrigir os rumos e conseguir avanços de qualidade para consolidação dos Programas de Pós-Graduação e melhoria dos Cursos de Especialização e Residências.

.

XV- REFERÊNCIAS BIBLIOGRÁFICAS

Não se aplica

XVI- EQUIPE PRPG



Figura 6a- Equipe da PRPG



Figura 6b - Pró-Reitora e Coordenadores *Stricto sensu* e *Lato sensu*.